

RELATÓRIO FOTOGRÁFICO 5ª MEDIÇÃO –CONTRATAÇÃO DE EMPRESA DE ENGENHARIA PARA EXECUÇÃO DE OBRA NA CONSTRUÇÃO DE POSTOS DE SAÚDE DO MUNICÍPIO DE SANTALUZ/BAHIA - POSTO ALGODÕES

DATA	MUNICÍPIO	EMPREENDIMENTO
27/01/2025	Santaluz	Construção do Posto do Povoado do Algodões



FOTO 01 – (COMPOSIÇÃO REPRESENTATIVA) EXECUÇÃO DE ESTRUTURAS DE CONCRETO ARMADO, PARA EDIFICAÇÃO HABITACIONAL UNIFAMILIAR TÉRREA (CASA EM EMPREENDIMENTOS), FCK = 25 MPA. AF_01/2017



FOTO 02 – INSTALAÇÕES ELÉTRICAS

Antonio Soares Cordeiro Neto
 Engenheiro Civil
 CREA + 051888554-2

Franklin de Senna
 Engenheiro Civil
 CREA + 051888554-2

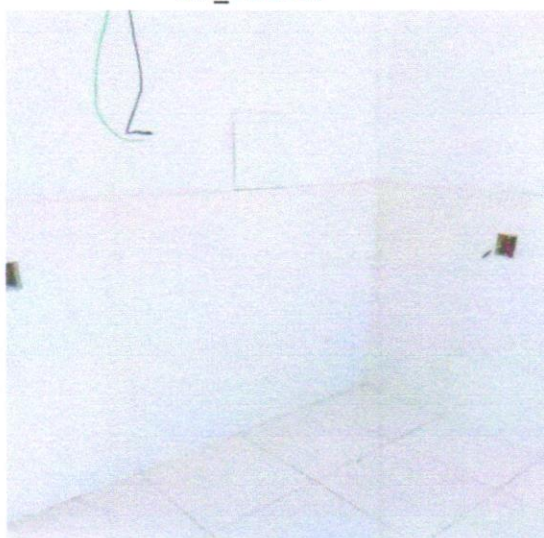
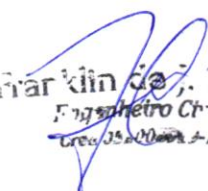

DATA	MUNICÍPIO	EMPREENDIMENTO
27/01/2025	Santaluz	Construção do Posto do Povoado do Algodões



FOTO 03 - INSTALAÇÕES ELÉTRICAS





FOTO 04 - INSTALAÇÕES ELÉTRICAS

Antonio Soares Cordeiro Neto
Engenheiro Civil
CREA - PE 05188854-2

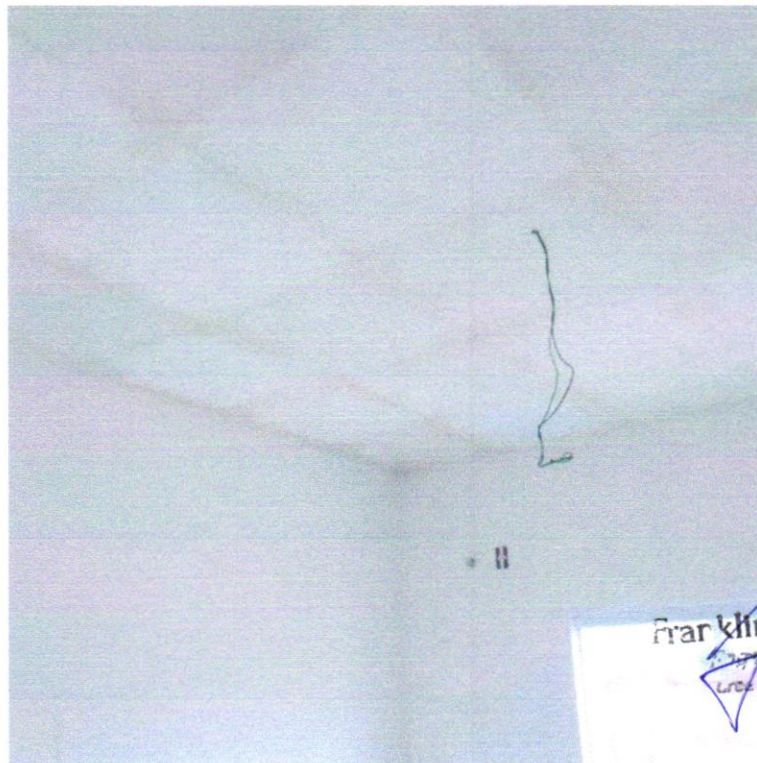

DATA	MUNICÍPIO	EMPREENDIMENTO
27/01/2025	Santaluz	Construção do Posto do Povoado do Algodões



FOTO 05 – INSTALAÇÕES HIDRAULICAS



FOTO 06 – INSTALAÇÕES HIDRAULICAS

Antonio Soares Cordeiro Neto
Engenheiro Civil
CREA - 051888554-2



Franklin de J. Souza

Engenheiro Civil
CREA - 051888554-2

DATA	MUNICÍPIO	EMPREENDIMENTO
27/01/2025	Santaluz	Construção do Posto do Povoado do Algodões



Foto 07- RESERVATÓRIO SUBTERRÂ尼奥

Antonio Soares Cordeiro Neto
Engenheiro Civil
CREA - 051888554-2





Franklin de J. Sena
Engenheiro Civil
CREA - 051888554-2

FOTO 8 - ESQUADRIAS

DATA	MUNICIPIO	EMPREENDIMENTO
27/01/2025	Santaluz	Construção do Posto do Povoado do Algodões



FOTO 9 - APLICAÇÃO E LIXAMENTO DE MASSA LÁTEX EM PAREDES, UMA DEMÃO. AF_06/2014



Antonio Soares Cordeiro Neto
Engenheiro Civil
CREA + 051888554-2



FOTO 10 – APLICAÇÃO MANUAL DE PINTURA COM TINTA LÁTEX ACRÍLICA EM PAREDES, DUAS DEMÃOS. AF_06/2014